



Organigramme

Janvier • 2026

Les Sites

TREVENANS
BELFORT [Techn'hom]
BAVILLIERS
MONTBELIARD [Le Mittan]
DELLE
PONT-DE-ROIDE

L'HÔPITAL
Nord Franche-Comté

**LE CHENOIS**
Centre Hospitalier de Soins de Longue Durée

IFMS
Institut de Formation
aux Métiers de la Santé

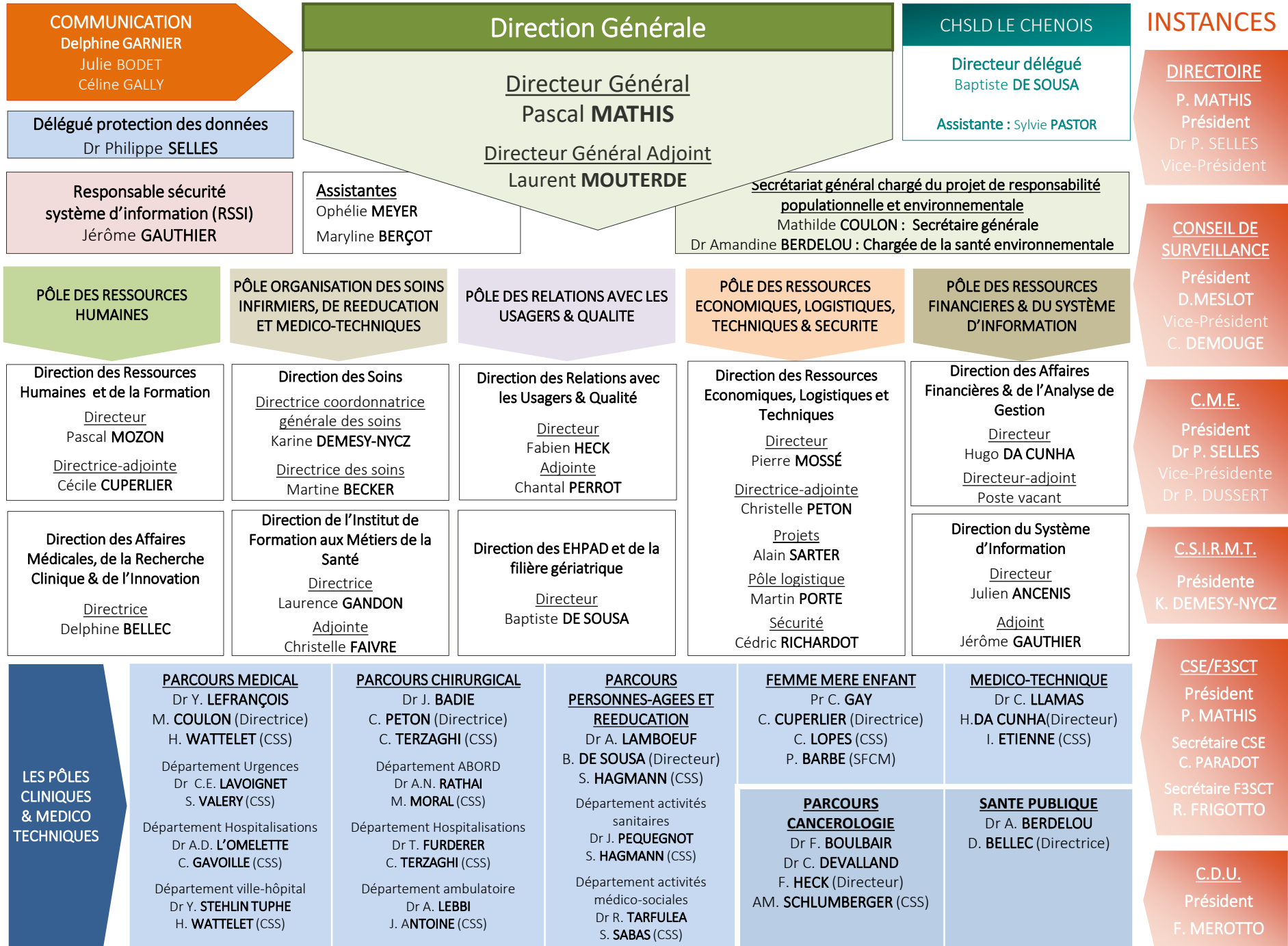

DIRECTION DES RESSOURCES HUMAINES

CHSLD « Le Chênois »

Responsable RH: Emilie BERTOCCHI

Assistante et gestion : Maryline KESSLER

Formation - Concours - Carrière - Gestion Personnel

Médical : Cléo DAUCOURT

Retraite-Gestion Personnel non Médical-Dossiers IPP-

ATIACL : Adeline GUEGAN

Rémunération-Budget-Indicateurs : Stéphanie LOMBARD

Action sociale –CGOS/MNH- Gestion Personnel non

Médical Contractuel- Hublo : Mohammed GHENAIM

Pôle santé QVCT et modernisation RH

Cécile CUPERLIER

Digitalisation et contrôle de gestion RH

Responsable : Cécile CUPERLIER

QVCT et égalité professionnelle

Responsable : Cécile CUPERLIER

Qualité de Vie au Travail / Bien - Etre :

Camille WACHOWIAK

Santé et prévention des risques au Travail

Infirmières : Frédérique DUBUISSON -Christine ZIMBERLIN

Référent Handicap : Christelle COTHENET

Ergonome : Gaétan HENNEQUIN

Psychologues : Marie SIMON – Pauline PERRA

Secrétaire : Céline VANNSON - Julie FREDEZ

Directeur

Pascal MOZON

Adjointe

Cécile CUPERLIER

Pôle gestion RH

Pascal MOZON et Cécile CUPERLIER

Cellule rémunération

- Référent salaire - pilotage : Emmanuel PEGON
 - Référent Exécution budgétaire: Jean-Michel SIAUVE
- Gestion Paie / Remboursement : Déborah WIDMER – David SCHMITT
- Remboursement frais transport hors formation et Soins –
- Chômage - Ordre de mission : Florence MOSCA

Service Carrière

Responsable : Sonia CHIESA

Carrière - Absentéisme / Maladie -Retraite : Alexandra BAUDIN - Malika MORO - Muharem TORUN - Martine SOMMIER HAMBLIN - Arévik TASSIER - Mélanie STEPNIAC

Cellule Gestion du Temps de Travail

Responsable : Katia MOREL

Développement RH - Temps Syndical- Gestion Temps de Travail – Octime :

Sébastien COUVET – Frédérique FERRAND

Assistante de Direction

Carole DUBAIL

Gestion des instances CSE et F3SCT

Sophie PARROD

Pôle compétences et organisation

Pascal MOZON

Service FORMATION CONTINUE

Responsable : Julie ZEDE

Formations Internes-Externes : Hélène PULICE – Nadia ZAGHOUD

Stages - Formation Médicale: Myriam DOUMI

Formation Manutention : Natacha HERTLEIN

Formations Extérieures: Lazar STOSIC

Service Recrutement – Gestion des Effectifs / Mobilité – Concours / CGOS

Responsable : Lysiane PARINEY

Concours - CGOS / MNH : Lazar STOSIC

Gestion des Effectifs-Mobilité : Catherine CHIPEAUX

Recrutement-Attractivité :

Suzanne POLAT - Claire MAILLOT -

Valérie ZERBIN

Accueil Nouvel Arrivant-Badge-Parking: Nadia JARDOT

Services et
unités
Rattachées

Collège des Psychologues

Présidente : Antonia ALTMAYER-FIGUIERE

Vice-Présidente : Marie-Laure GEISSEL-LAMBOEUF

Secrétaire : Laura BELEY

Amicale

Secrétaire :

Corinne FAVREL

Radiophysique et dosimétrie

Référent : Jean-
Michel ROUVIER

Aumôneries

Aumonerie Catholique : Bénédicte RICHARDOT

Aumonerie Protestante: Isabelle GEIGER

DIRECTION DES SOINS INFIRMIERS, RÉÉDUCATION & MÉDICO-TECHNIQUES

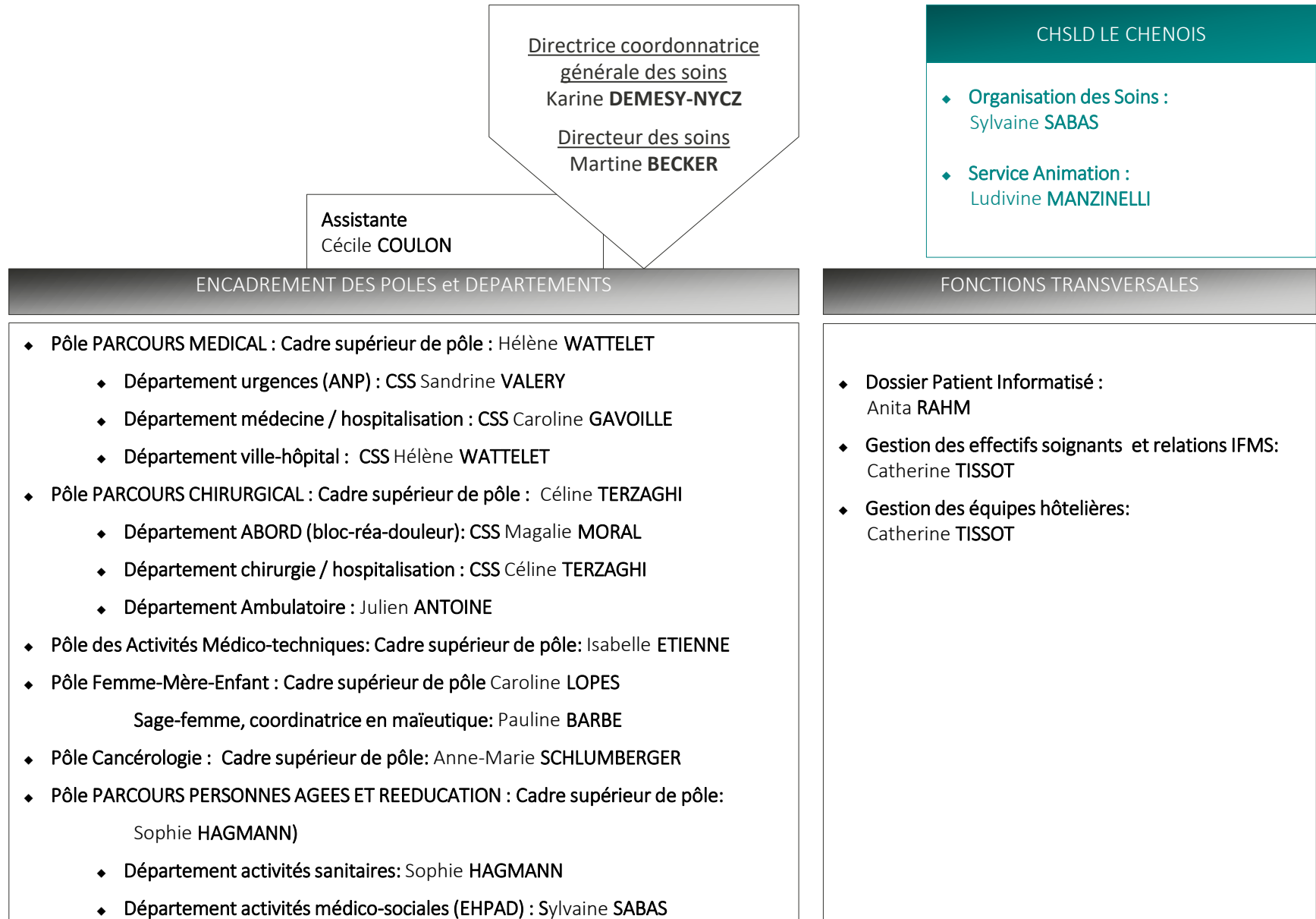

DIRECTION DE L'INSTITUT DE FORMATION DES MÉTIERS DE LA SANTÉ

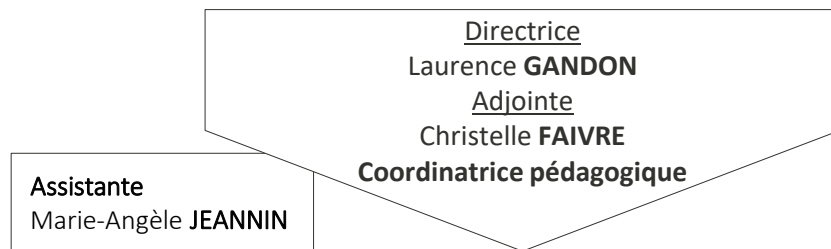

FILIERE IDE

Stéphanie GAUDIOZ / Pascal **LEROUX** / Angélique **HECKNAUER**

- ♦ Emilie **DONZELOT** / Pascale **GEORGES** / Lise **GONTHIER** / Sophie **HELIAS** / Audrey **JACQUOT** / Mélanie **LEGRAND** / Rachel **LINERO** / Anne **MARCHAND** / Marilyne **MELEY**
- ♦ Marie-Françoise **MONATON** / Bariza **HADJ MEBAREK** / Charlotte **PETREMANT** / Juliette **RECEVEUR** / Héloïse **THEILLER** / Anne **THOURET** / Sandrine **VACHEZ** / Céline **CLAUS** / Maude **MOUILLESEUX**

FILIERE AIDE-SOIGNANTE

Françoise MOTTET

- ♦ Stéphanie **MUCHERT**
Françoise **MOTTET** / Olga **ISSAEVA** / Marie **RENAT** / Carine **FROIDEVAUX** / Lesly **AGUDO**

FILIERE AMBULANCIERE

David **DEPAROIS** / Julie **GUILLEGOZ**

FILIERE MERM

Justine **LEGAIN** / Alexandre **BEIGNON**

RESPONSABLE VIE SCOLAIRE

Sophie **CHEVASSU** (ff CSS)

ADMINISTRATION & INTENDANCE DES LOCAUX

- ♦ **Accueil:**
Nassera **SMAIL**
- ♦ **Secrétariats :**
Jessica **ADOLPHE** / Elisabeth **DRIN** / Sonia **PERRIER**
Karima **REBOUH** / Christine **SOCRATI** / Cécile **VOGEL**
- ♦ **Logistique :**
Pauline **ROUILLON**
- ♦ **Entretien & intendance :**
Aurore **GERST** / Jennifer **FOURCAULT** / Patricia **SINANIAN**
- ♦ **Documentation :** Béatrice **BARBAUD**

RESPONSABLES DES STAGES

- ♦ **Filière IDE :** Michèle **SAHM**
- ♦ **Filière AS :** Françoise **MOTTET**

DIRECTION DES AFFAIRES MEDICALES, DE LA RECHERCHE CLINIQUE ET DE L'INNOVATION

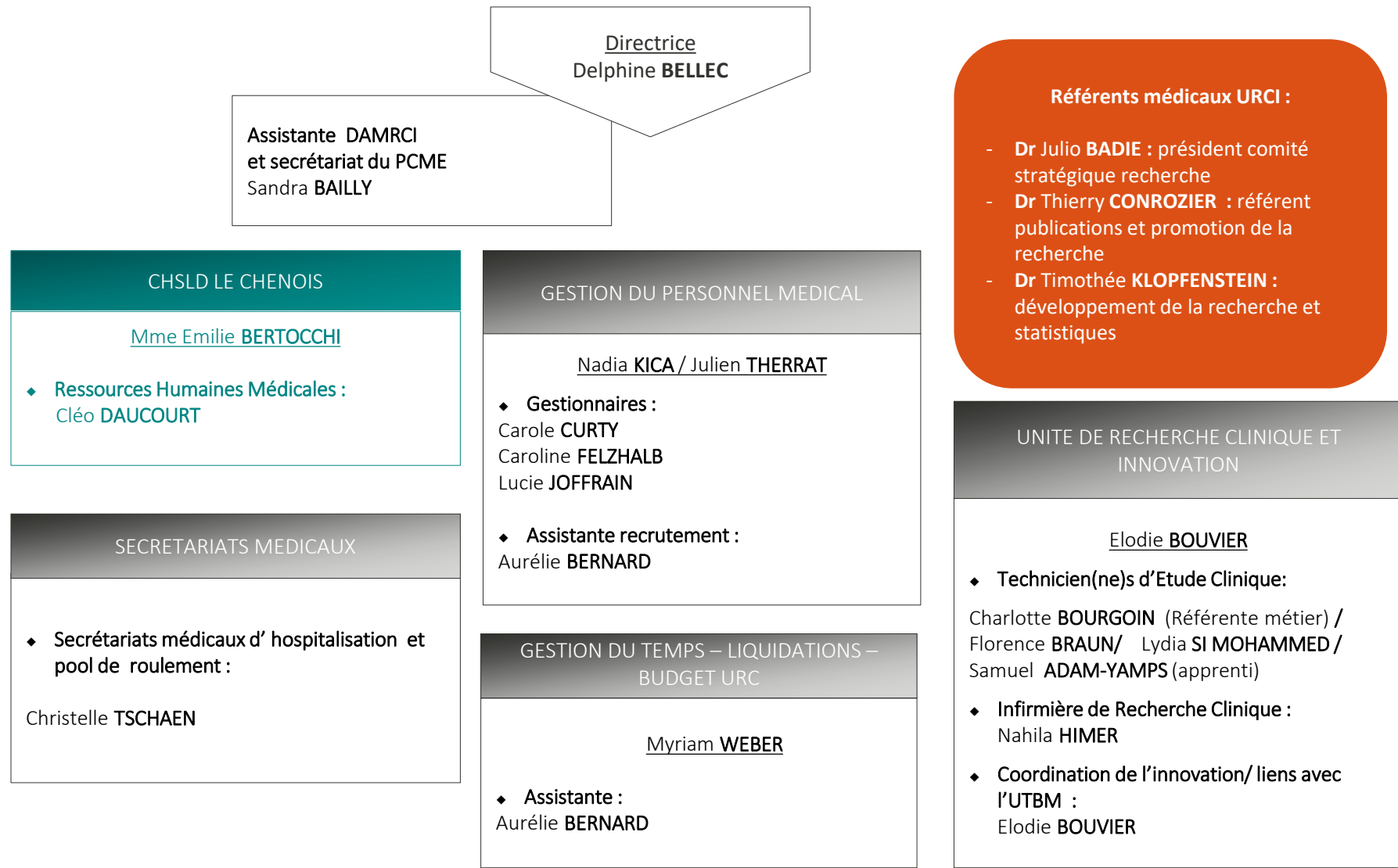

DIRECTION DES EHPAD ET DE LA FILIERE GERIATRIQUE

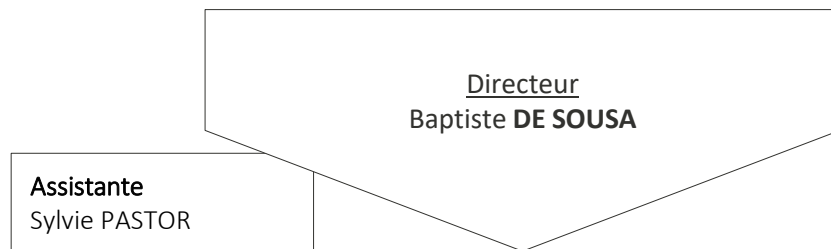

CHSLD

Cadre supérieure de santé : Sylvaine SABAS

HNFC

Cadre supérieure de santé : Sophie HAGMANN

EHPAD/USLD du Chênois

Maison du Lion et ADJ
Inés **SALAMANCA**
Cadre de santé

Maison de la Roseaie
Alex **LUCCHINA**
Cadre de santé

Maison du Salbert
FF Julie **ROUBERT**
Cadre de santé

Maison de la Douce et PASA
FF Coralie **RABHI BEL**
Cadre de santé

Maison du Ballon
Laure **ERNWEIN**
FF Cadre de santé

EHPAD des Quatre Saisons

Laury **MOUGIN**
FF Cadre de santé

GCS PHARMACIE

Ales **LUCCHINA**
Cadre de santé

EHPAD Maison-Joly

Nathalie **PRUD'HOMME**
Cadre de santé

EHPAD Les Magnolias

Laetitia **GIRARDOT**
FF Cadre de santé

DIRECTION DE LA RELATION USAGERS & DE LA QUALITE

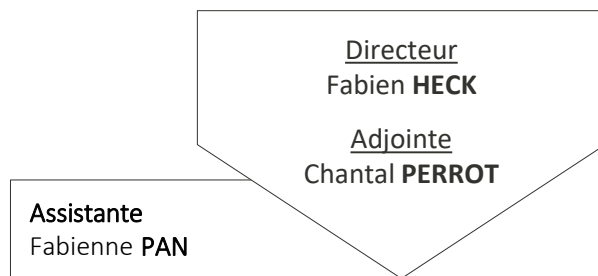

| CHSLD LE CHENOIS |
|--|
| ◆ Qualité / Gestion des risques : Mélanie MIDEY |
| ◆ Assistante : Isabelle COCHE |

| QUALITE & GESTION DES RISQUES |
|--|
| QUALITE <ul style="list-style-type: none">◆ Certification HAS & suivi des indicateurs : Chantal PERROT◆ Gestion documentaire : Fabienne PAN◆ Enquêtes, questionnaires : Sophie AUBERT◆ Coordinatrice qualité pour les secteurs médicotéchniques: Karine DOBOZENDI◆ Evaluation pratiques professionnelles : Aurélie GRILLOT |
| GESTION DES RISQUES <ul style="list-style-type: none">◆ Evènements indésirables & analyses : Ludivine DECHELOTTE <div>Coordination de la gestion des risques associés aux soins: Dr Estelle ROUGEOT,</div> <ul style="list-style-type: none">◆ Vigilances & Sécurité sanitaire : Sophie AUBERT◆ Document Unique : Sophie AUBERT / Chantal PERROT◆ Risques Professionnels:<ul style="list-style-type: none">◆ Radioprotection : Aurélien TACCONI◆ Référente risque chimique : Lise MAUVAIS |

| RELATION USAGERS / PLAINTES & RECLAMATIONS |
|---|
| <u>Séverine HUPFER</u> <ul style="list-style-type: none">◆ Assistantes : Marion TRAVERS / Amel GHERABI◆ Mandataires judiciaires:<ul style="list-style-type: none">◆ Elodie SARA◆ Chargée des relations avec les usagers : Morgane KISA◆ Maison des usagers: Morgane KISA |

| REFERENT HANDICAP EN ETABLISSEMENT DE SANTE |
|---|
| <u>Angélique DORIOT</u> |

| ELABORATION & SUIVI DES PLANS DE CRISE |
|---|
| <u>Chantal PERROT</u> <div>Médecin référent SSE: Dr Franck TRIPONEL</div> |

DIRECTION DES AFFAIRES FINANCIÈRES & ANALYSE DE GESTION

DIM

Dr Philippe SELLES

Chef de service

Dr Annick LEFEBVRE

Médecin DIM

Azzedine RAHMANI

Ingénieur DIM

Directeur

Hugo DA CUNHA

Directeur adjoint

Poste vacant

CHSLD LE CHENOIS

- ♦ Affaires financières et budgétaires
Responsable : **Agnès BERNARD**
- ♦ Admissions
Laura RIDET

AFFAIRES FINANCIÈRES & BUDGÉTAIRES

Responsable : **Malika GUETTOUCHE**

Secteur Dépenses

Responsable de secteur : Malika GUETTOUCHE

Suivi, exécution et analyse budgétaire : **Malika GUETTOUCHE, Anne BORNE**

Gestion des immobilisations : **Malika GUETTOUCHE, Anne BORNE**

Suivi des dépenses d'investissement : **Malika GUETTOUCHE**

Fiscalité et comptabilité générales : **Malika GUETTOUCHE, Anne BORNE**

Secteur Recettes

Responsable de secteur : Anaïs MARCHAND

Suivi des recettes, subventions et dotations : **Anaïs MARCHAND**

Déclarations fiscales et sociales : **Sophie KNUR**

Activité libérale : **Sophie KNUR**

Contrôle des pièces, mandatement & titres : **Delphine FASQUEL, Caroline**

CORLET, Sophie KNUR

Pilotage pluriannuel

Gestion de la dette et des emprunts : **Malika GUETTOUCHE, Anne BORNE**

Trésorerie : **Malika GUETTOUCHE, Anaïs MARCHAND, Anne BORNE, Sophie KNUR**

Gestion financière des GIE et GCS : **Caroline CORLET**

Suivi du PGFP : **Malika GUETTOUCHE, Anaïs MARCHAND**

Budgets annexes

Poste vacant

BUREAU DES ADMISSIONS, FACTURATION & ACCUEIL

Responsable : **Emilie KIENTZ**

Secteur Hospitalisation

Céline POIROT

Secteur Externe

Emilie KIENTZ

Secteur Contentieux

Emilie KIENTZ

Secteur Accueil & Standard

Céline POIROT

ANALYSE DE GESTION

Contrôleurs de gestion

Parcours médical – Parcours Personnes âgées

Perrine SOUCHON

Parcours chirurgical – Pôle des activités medicotechniques

Jean-Charles VIENOT

Parcours Femme Mère Enfant – Parcours Cancérologie

Virginie HAAZ

Pôle Santé publique

Hugo GRAS

Contrôle de gestion des données sociales

Hugo GRAS

DIRECTION DES RESSOURCES ECONOMIQUES, LOGISTIQUES ET TECHNIQUES

GCS Pôle Logistique Nord-Franche-Comté
Administrateur : P. MATHIS
Vices-administrateurs: P. MOSSE/C. PETON

PÔLE ACTIVITES LOGISTIQUES

Martin PORTE

Adjoint : Yvan PORTHERAT

Référente Qualité: Aurore MAITREPIERRE ORTIZ

PÔLE LOGISTIQUE

- ♦ Restauration (GCS) : Marie-Hélène MOREAU
- ♦ Blanchisserie (GCS) : Laure FESCHOTTE
- ♦ Magasin : Thierry ZEDE

FLUX LOGISTIQUES

- ♦ Transports de biens : Jean-Pierre MONTORO
- ♦ Transports internes/Gestion des déchets : Mehdi BENAZIZA
- ♦ Transports patients : Isabelle MARSEU
- ♦ Reprographie : Simon VEGAS
- ♦ Archives : Benoît DUBOIS
- ♦ Vaguemestre : Yvan PORTHERAT

LOGEMENT - ENVIRONNEMENT

Responsable : Senija NEZIREVIC

- ♦ Gestion des logements : Siham OSSAJEDI/poste vacant
- ♦ Entretien des locaux : Senija NEZIREVIC/Imen TBOULBI

CHSLD

- ♦ Référente: Ludivine MANZINELLI

Directeur
Pierre **MOSSE**
Directrice adjointe
Christelle **PETON**

Conseiller TEES
Christian HILSZ

Assistante
Sophie BACQUOT

PÔLE ACHAT ET EQUIPEMENT

ACHATS

Achats Généraux/Travaux/Techniques : Caroline SERY

Achats Médicaux : Maryse MOSCA

Délégations de service public : Alexandra KARKLITS

Cellule des marchés : Céline SCHOLLE

Budget et Assurances : Céline RODRIGUES

BIOMEDICAL

Plan d'équipements médicaux : Jeanne CAMPEGGIA

Référent Radiothérapie : Olivier JEANNOT

Maintenance biomédicale : Laurent MONNIN

CHSLD

Référente : Ludivine MANZINELLI

SECURITE

Cédric RICHARDOT

Adjoint : Stéphane RADOVISE

PÔLE INFRASTRUCTURE ET TRAVAUX

Alain SARTER

Adjoint : Jérôme PORTE

ELECTRICITE

Responsable : Ludovic LEVREY

BÂTIMENT, SERRURERIE, ESPACES VERTS

Responsable : Bruno STADELMANN

CHAUFFAGE/VENTILATION/PLOMBERIE /FLUIDES MEDICAUX

Responsable : Etienne GRUS

CHSLD

Travaux/Sécurité incendie : Thierry REYNAUD

Services techniques : Michel GROSBOILLOT

DIRECTION DU SYSTÈME D'INFORMATION

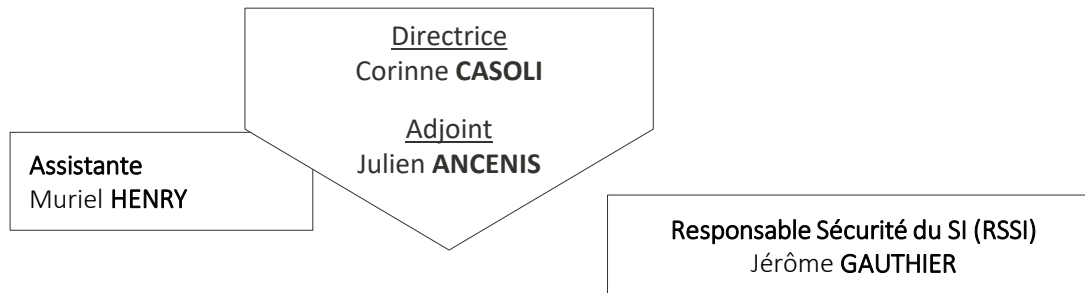

APPLICATIONS

Julien **ANCENIS**

♦ Chefs de projets :

David **GRILLON** / Anne **LASSABE** / Julien **LORENNE** /
Stéphane **LUNIAUD** / Alexandre **METZGER** / Milovan **MILICEVIC** /
Olivier **MOREL** / Corinne **PUECH** / Angélique **STRUCK** /

1,5 postes vacants

♦ Ingénieur développement - Interopérabilité :

Florian **GOUSSET**

PRODUCTION / TELECOMMUNICATIONS

Jérôme **GAUTHIER**

♦ Exploitation : Thibaut **BURCHI** / Frédéric **DROUOT**

♦ Infrastructures / Sécurité SI : Nans **BELLESOEUR** / Florian **GIROUD** / Jérémy **GUILLOT** / Vincent **PIACENTE**

♦ Postes de travail : Bruno **VIALA** / Baptiste **BOURGOIN** / Ovidiu **CONSTANDIN** / Jean-Philippe **FRAS** / Jérôme **MOUILLET** / Raphaël **VERMOT DES ROCHES**

• Telecom : Patrick **IEHL** / Patrice **CHAMAGNE** / Olivier **KLAUER**

3 postes vacants

CHSLD – LE CHÊNOIS

GCS pharmacie des établissements sanitaires
& médico-sociaux
Administrateur : Baptiste DE SOUSA

DIRECTION GENERALE

Directeur Général
Pascal **MATHIS**

Directeur Général Adjoint
Laurent **MOUTERDE**

Assistante
Sylvie **PASTOR**

INSTANCES

DIRECTOIRE

Président
P. **MATHIS**,
Vice-Présidente
Dr C. **BERG**

CONSEIL DE SURVEILLANCE

Président
A. **PICARD**

C.M.E.

Présidente
Dr C. **BERG**

C.S.I.R.M.T.

Présidente
S. **SABAS**

C.S.E.

Président
P. **MATHIS**

Secrétaire
M. **BATTAGLIA**

Directeur délégué de site : Baptiste DE SOUSA

RESSOURCES HUMAINES

Directeurs
DRH : Pascal **MOZON**
DAM : Delphine **BELLE**

ORGANISATION DES SOINS & IFMS

Directeurs
DCGS : Karine **DEMESY-NYCZ**
IFMS : Laurence **GANDON**

RELATIONS AVEC LES USAGERS & QUALITE

Directeur
Fabien **HECK**

RESSOURCES ECONOMIQUES, LOGISTIQUES, TECHNIQUES & SECURITE

Directeur
DRELT: Pierre **MOSSÉ**

RESSOURCES FINANCIERES & SYSTÈME D'INFORMATION

Directeurs
DAFAG : Benjamin **PLEIGNET**
DSI : Corinne **CASOLI**

RESSOURCES HUMAINES
Emilie **BERTOCCHI**

FORMATION CONTINUE
Cléo **DAUCOURT**

CARRIÈRES – PAIE
Lauriane **TSCHIRRET**

CADRE SUPÉRIEUR DE SANTÉ
Sylvaine **SABAS**

ANIMATION
Ludivine **MANZINELLI**

QUALITICIEN
Mélanie **MIDEY**

LOGISTIQUE
TRANSPORTS & MAGASIN
EQUIPE HYGIÈNE &
ENVIRONNEMENT
Ludivine **MANZINELLI**

ACHATS
Caroline **SERY**

AFFAIRES FINANCIÈRES
Agnès **BERNARD**

ADMISSIONS & RELATIONS
CLIENTÈLE
Laura **RIDET**

RESSOURCES HUMAINES
MÉDICALES
Cléo **DAUCOURT**

TRAVAUX & SÉCURITÉ
Thierry **REYNAUD**

SERVICES TECHNIQUES
Michel **GROBOILLOT**

EHPAD/USLD

MAISON DU LION
Dr R. **TARFULEA**
Cadre : I. **SALAMANCA**

MAISON DE LA ROSERAIE
Dr K. **LAWANI**
Cadre : Alex **LUCCHINA**

MAISON DU BALLON
Drs K. **LAWANI/H. BOUKOTTAYA/**
Cadre : L. **ERNWEIN**

QUATRE SAISONS
Drs R. **TARFULEA/VILLAUME/**
P. **MURET D'ANIELLO**
Cadre : L. **FINK**

MAISON DU SALBERT
Drs H. **BOUKOTTAYA/R. TARFULEA**
Cadre : J. **ROUBERT**

MAISON DE LA DOUCE
Dr R. **INEZA**
Cadre : C. **RABHI-BEL**

ACCUEIL DE JOUR
Dr R. **TARFULEA**
Cadre : I. **SALAMANCA**

Pôle Sanitaire
Médico-Social &
Pharmaceutique
(SMSP)
Chef de Pôle et
de service
I. **MANGIN-BEURRIER**
R. **TARFULEA**
(par intérim)